Obwody łowieckie w powiecie ostrowskim:
Obwód nr 125 K.Ł. Nr 126 Rogacz z/s w Warszawie

Skala 1:11 000

1 0,5 0 1 Km.

Układ współrzędnych PUWG 1992

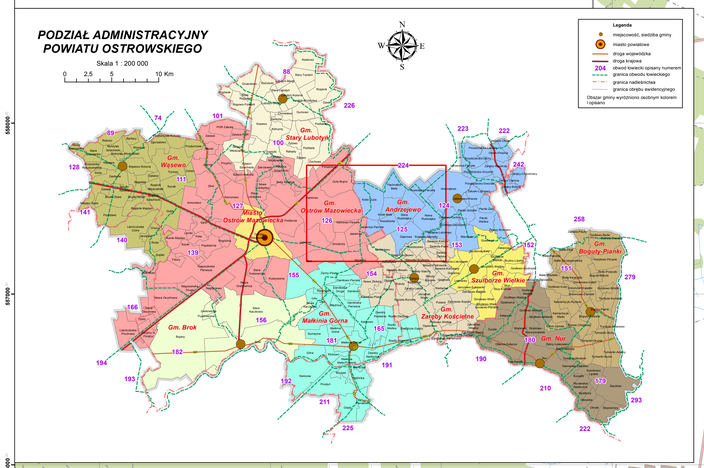

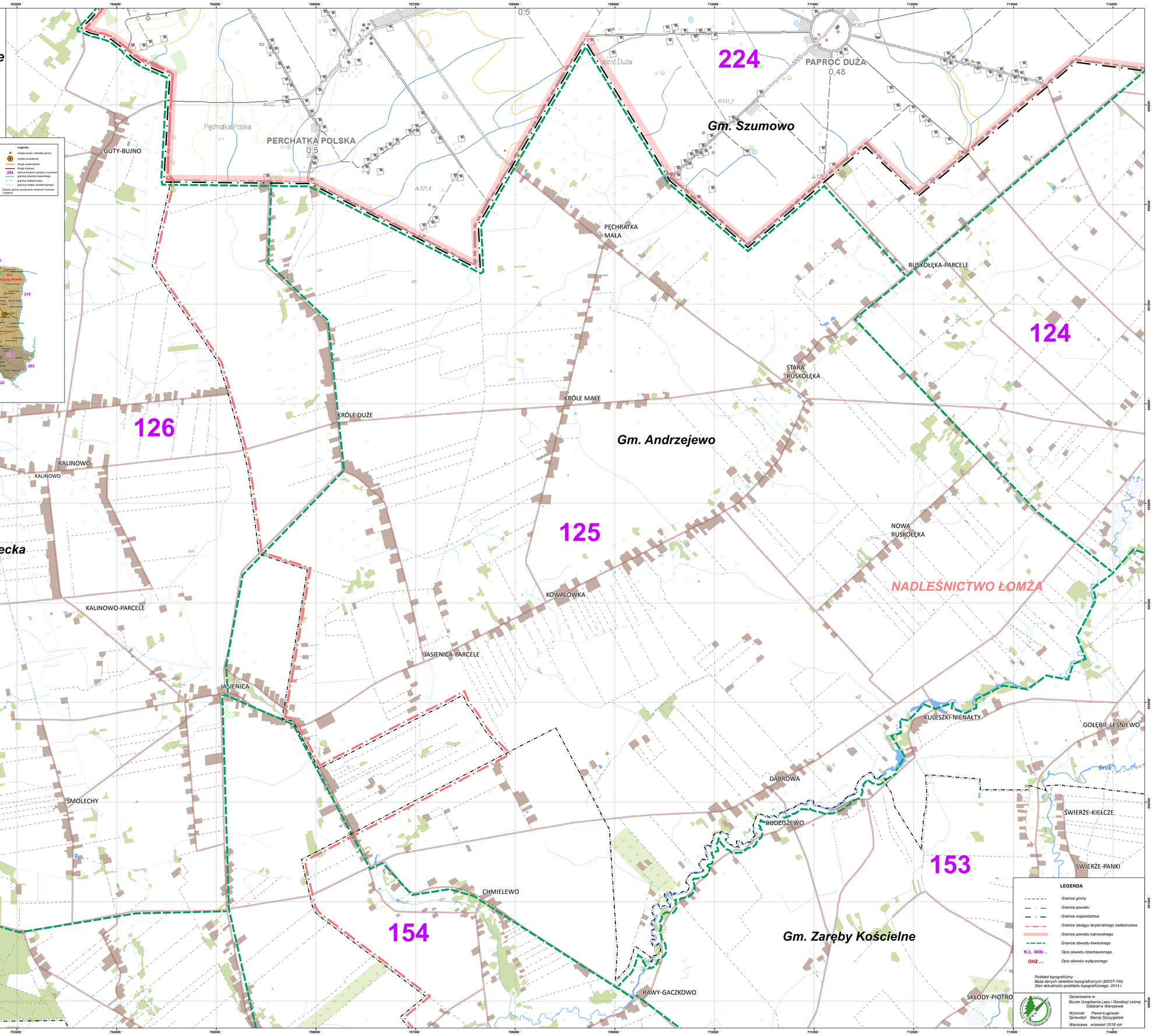

LEGENDA

- Granice gminy
- Granice powiatu
- Granice województwa
- Granice zasięgu terytorialnego nadleśnictwa
- Granice powiatu ostrowskiego
- Granice obwodu łowieckiego
- K.Ł. Wilk... Opis obwodu dzierżawionego
- OHZ ... Opis obwodu wyłączonego

Podkład topograficzny:
Baza danych obiektów topograficznych (BDOT-10k)
Stan aktualności podkładu topograficznego: 2014 r.

Opracowano w:
Biurze Urządzania Lasu i Geodezji Leśnej
Oddział w Warszawie

Wykonał: Paweł Ługowski
Sprawdził: Maciej Szczygielski

Warszawa wrzesień 2018 rok